

REV.	DESCRIÇÃO	MODIFICADO POR	DATA

Quadro de Areas			
Piso de Origem	Cômodo	Área Medida	
Nível 0,00	01	ESTAR / COZINHA	19,10
	02	DORM. 01	8,40
	03	BANHO	4,44
	04	DORM. 02	8,40
	05	VARANDA	3,56
	06	LAVANDERIA	3,56
			47,46 m²

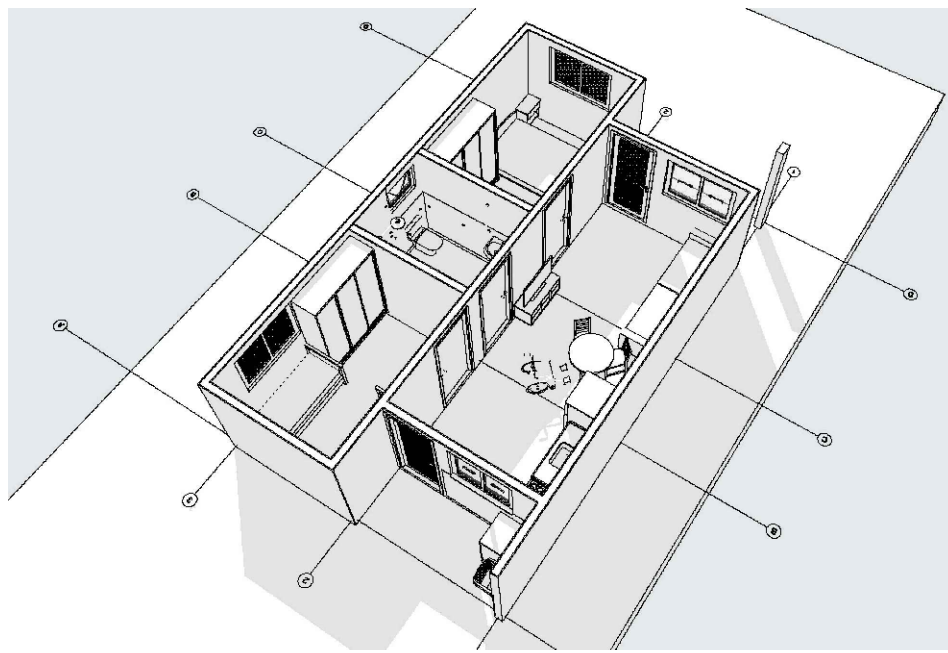

NOTA:
SERÃO DESTINADAS UNIDADES HABITACIONAIS ADAPTADAS, RESPEITANDO-SE OS MÍNIMOS DE 3% PARA PCD E 3% PARA IDOSOS, CONFORME PRECONIZA A PORTARIA Nº 1416

PROJETO CONSTRUÇÃO DE 30 UNIDADES HABITACIONAIS DE INTERESSE SOCIAL
PROGRAMA MINHA CASA MINHA VIDA FNHIS SUB-50
ENDEREÇO LOTEAMENTO "JOÃO BATISTA COLODETTI"
CIDADE JALES ESTADO SÃO PAULO
PROPRIETÁRIO PREFEITURA DO MUNICÍPIO DE JALES
RESP. TÉCNICO ENGº CIVIL ANDRÉ HIDEAKI MATSUKAWA - CREA: 5060730892

CONTEÚDO ANTE-PROJETO ARQUITETÔNICO	ESCALA INDICADAS	DIMENSÃO DA FOLHA A1
ART 2620251453055	DATA 04/2026	FOLHA 01/01

ASSINATURAS

RESPONSÁVEL TÉCNICO
ANDRÉ HIDEAKI MATSUKAWA
Engº Civil - CREA: 5060730892
Resp. Técnico - ART: 2620251453055

REPRESENTANTE LEGAL
LUIS HENRIQUE DOS SANTOS MOREIRA
Prefeito do Município de Jales

APROVAÇÃO

